

CAMMINATE!!! – Per Piacere

CALENDARIO DEGLI APPUNTAMENTI MARZO 2018

Giorno ora	Partenza / Ritrovo / Itinerario / Descrizione iniziativa
1 giovedì 21,00	Rotonda Grand' Hotel Bagno 9 Camminata libera sulla battigia con bastoncini da Nordic per esperti e no
2 venerdì 21,00	Arco d'Augusto Giro ad anello per il centro e piste ciclabili indicata per iniziare a camminare
3 sabato	mattino / pomeriggio Uscite, camminate o corsi di Nordic Walking– INFO 3207433000 Vinicio
3 sabato	Pizzeri Grey Via Lagomaggio, 127 prima del sottopasso PIZZATA DEI VIAGGI 2018 Dalle 19,00 gli organizzatori presenteranno i futuri viaggi e cammini, si raccoglieranno schede di adesione e anticipi Dalle 20,00 pizzata in compagnia da prenotare al 3207433000
4 domenica 9,00	Bar del Grattacelo GRATTA GRATTA 2018 22 km circa A PIEDI TRA I GRATTACIELI DI RIMINI E CESENATICO Previsto ristoro a metà strada e al termine, più macchina di scorta Quota part. € 5,00 Info e adesioni entro il 2/3 a Donato 3281646108
5 lunedì 15,00	Parcheggio scuola Bertola Camminata dolce pomeridiana tra parchi e lungomare
6 martedì 21,00	Parcheggio Regina Pacis Via Rovetta-Pattinaggio Pattinaggio via Trilussa – ciclabile dietro SGR, lungomare e ritorno Percorso adatto per chi comincia a camminare
7 mercoledì 15,00	Bagno 100 Camminata dolce pomeridiana
7 mercoledì	Palestra Panzini p. Gramsci Ginnastica Posturale di gruppo – dalle 19,45 - 20,45 info 3207433000
7 mercoledì 21,00	Arco d'Augusto Camminata “dolce” di km 6 circa in pianura indicata per iniziare a camminare
8 giovedì 21,00	Rotonda Grand' Hotel Bagno 9 Camminata libera sulla battigia con bastoncini da Nordic per esperti e no
9 venerdì 21,00	Santuario de Le Grazie Su e giù per Covignano 7 km con salite
10 sabato	mattino / pomeriggio Uscite, camminate o corsi di Nordic Walking– INFO 3207433000 Vinicio
11 domenica 6,30	PIAZZALE TOSI vedi volantino Info Vinicio 3207433000 Un giro a Venezia tra Arte e Fede Partendo dalla chiesa di San Marziale dov'è custodita la Madonna delle Grazie di Rimini fino a quella di Santa Maria dei Miracoli, poi alla basilica di San Giovanni e Paolo fino alla Scuola Grande di San Rocco
9 venerdì 10 sabato 11 domenica	Info e adesioni 3440104147 Ales orari da definire (rinviata il 24-25/2) CAMMINOWE ALPE DELLA LUNA tra Marche e Toscana attorno a Poggio Tre Termini - Due anelli da 7 ore al giorno media difficoltà con cena al sacco e pernottamento in rifugio solo per esperti e allenati
12 lunedì 15,00	Parcheggio scuola Bertola Camminata dolce pomeridiana tra parchi e lungomare
13 martedì 21,00	Ponte di Tiberio (edicola) Celle, via Toscanelli, San Giuliano indicata per iniziare a camminare
14 mercoledì 15,00	Bagno 100 Camminata dolce pomeridiana
14 mercoledì	Palestra Panzini p. Gramsci Ginnastica Posturale di gruppo – dalle 19,45 - 20,45 info 3207433000
14 mercoledì 21,00	Arco d'Augusto Camminata “dolce” di km 6 circa in pianura indicata per iniziare a camminare
15 giovedì 21,00	Rotonda Grand' Hotel Bagno 9 Camminata libera sulla battigia con bastoncini da Nordic per esperti e no
16 venerdì 21,00	Piazzale Tosi Percorso attorno ai Padulli di 5 /10 km portare pila giubbino alta visibilità
17 sabato	mattino / pomeriggio Uscite, camminate o corsi di Nordic Walking– INFO 3207433000 Vinicio
17 sabato 18 domenica	Info e adesioni 3440104147 Ales orari da definire CAMMINOWE CAMMINO DI ASSISI (variante di tappa) percorsi ad anello tra Camaldoli, Badia Prataglia e Rombocchi pernottamento del 18 a Serravalle - Camaldoli solo per esperti e allenati
18 domenica	9,30 via Varisco GROSS - 33a Maratonina di Primavera camminata / corsa di 2 – 8 - 14 km - € 3,00 Info 3281646108 Donato

Segue a pagina 2

CAMMINATE!!! – Per Piacere**CALENDARIO DEGLI APPUNTAMENTI MARZO 2018**

18 domenica	via Macanno dietro al GROSS info e adesioni 3201646108 DONATO	FOGHERACCIA DI SAN GIUSEPPE Serata di festa tra amici attorno al fuoco Accensione del falò alle 20 a seguire la cena con un piatto di pasta due salsicce e le ZEPPOLE
19 lunedì 15,00	Parcheggio scuola Bertola	Camminata dolce pomeridiana tra parchi e lungomare
20 martedì 21,00	Parcheggio scuola Bertola	Giro ad anello tra parchi e centro storico
21 mercoledì 15,00	Bagno 100	Camminata dolce pomeridiana
21 mercoledì	Palestra Panzini p. Gramsci	Ginnastica Posturale di gruppo – dalle 19,45 - 20,45 info 3207433000
21 mercoledì 21,00	Arco d'Augusto	Camminata "dolce" di km 6 circa in pianura indicata per iniziare a camminare
22 giovedì 21,00	Rotonda Grand' Hotel Bagno 9	Camminata libera sulla battigia con bastoncini da Nordic per esperti e no
23 venerdì	Parcheggio via Giaccaglia Zona ind via Montescudo	V Sabbioni, v S Lorenzo in Correggiano, v Panoramica, M. l'Abbate e ritorno. 7 km con salite e sterrato Obbligatorie: pila, giubbotto alta visibilità e scarpe adatte
24 sabato	mattino / pomeriggio	Uscite, camminate o corsi di Nordic Walking– INFO 3207433000 Vinicio
25 domenica 15,00	Santuario delle Grazie	Su e giù per Covignano
26 lunedì 15,00	Parcheggio scuola Bertola	Camminata dolce pomeridiana tra parchi e lungomare
27 martedì 21,00	Parcheggio CONAD Viserba	Zona Industriale, ingresso Fiera est, via Turchetta, cimitero
28 mercoledì 15,00	Bagno 100	Camminata dolce pomeridiana
28 mercoledì	Palestra Panzini p. Gramsci	Ginnastica Posturale di gruppo – dalle 19,45 - 20,45 info 3207433000
29 mercoledì 21,00	Arco d'Augusto	Camminata "dolce" di km 6 circa in pianura indicata per iniziare a camminare
30 giovedì 21,00	Rotonda Grand' Hotel Bagno 9	Camminata libera sulla battigia con bastoncini da Nordic per esperti e no
31 venerdì 21,00	largo Bordoni	Pista ciclabile fino al Tiro a Volo km 12 NON indicata per iniziare a camminare

LE ATTIVITÀ PROPOSTE SONO A CARATTERE LUDICO MOTORIO A BASSO IMPATTO CARDIOVASCOLARE – salvo diversa indicazione

Gli eventi vengono creati a favore dei soci di La Pedivella. La copertura assicurativa è valida per chi è regolarmente iscritto secondo le condizioni stipulate dal C.S.I. con la compagnia assicuratrice. L'associazione non risponde in alcun modo per quanto possa verificarsi prima, durante e dopo lo svolgimento delle manifestazioni, chi partecipa è tenuto al rigoroso rispetto del Codice della Strada ed alle indicazioni degli organizzatori, assicura di sentirsi adeguatamente preparato per prendersi parte e solleva gli organizzatori da ogni responsabilità, azione legale e risarcitoria per fatti da essi derivati. I NON ISCRITTI SI AGGREGANO LORO RISCHIO E PERICOLO

ATTIVITÀ FISSE E CORSI - STAGIONE SPORTIVA 2017 / 2018

NOVITÀ	BALLI DI GRUPPO E COUNTRY C/O STUDIO 39 VIA PASTORE 39 VISERBA Z.A. lunedì e giovedì ore 21,00 1° incontro organizzativo e raccolta iscrizioni 2 ottobre ore 21,00 c/o studio 39 Rif 3281646108 Donato
NOVITÀ	GINNASTICA POSTURALE DI GRUPPO mercoledì 19,45 – 20,45 c/o palestra PANZINI FEMMINI Piazzale Gramsci, 3 (zona mercato coperto) Rif 3207433000 Vinicio
PALLAVOLO - PALESTRA SCUOLE PADULLI	lunedì ore 21,00 Rif 3207433000 Vinicio
ALLENAMENTI DI PODISMO	Mercoledì ore 18,30 PARCHEGGIO DI FRONTE AL GARDEN VIA EUTERPE Rif. 3385827442 Adele
YOGA CENTRO OLISTICO VIA ACQUARIO	lunedì 18 - 19,30 giovedì 18 - 19,30 e 19,30 – 21 Rif.3382065715 Rosi
CICLISMO - MTB MIO CAFFÈ – via Valturio	domenica – martedì – giovedì orari variabili a seconda della stagione
NORDIC WALKING Bagno 9	giovedì 21,00 - domenica 9,30 libero - Sabato per corsi di 1° e 2° livello concordare al 3207433000 Vinicio

GRUPPI DE LA PEDIVELLA ATTIVI SU WHATSAPP

CAMMINATO-RI-MINI Per sapere dove e quando si cammina Per essere aggiunti inviare sms a Daniela 3207742815	BURRACO-PEDIVELLA Per sapere dove e quando si gioca Per essere aggiunti inviare sms a Umbro 3385872659
NORDICATORI-LIBERI Per praticare il Nordic Walking Per essere aggiunti inviare sms a Vinicio 3207433000	Ciclisti-PEDIVELLA Per le uscite in bicicletta e in MTB Per essere aggiunti inviare sms a Sebastiano 3313601260
BALLANDO PEDIVELLA Per il gruppo di ballo Per essere aggiunti inviare sms a Donato 3281646108	PEDIPALLA Per il gruppo di pallavolo Per essere aggiunti inviare sms a Vinicio 3207433000
TREKKER ARDITI Per attività di trekking info 3440104147 Ales	Pedi Valmarecchia Per camminate attorno alla zona di Verucchio e nella Valmarecchia info 3342556912 Giovi 3355842722 Max

TESSERAMENTO 2018

TESSERA "CAMMINATORI" indispensabile per tutte le attività e le uscite, comprende l'assicurazione personale e contro terzi

Nuove iscrizioni: consegnare Fotocopia della carta di identità – € 20,00 – compilare e firmare Modulo 2T da richiedere alle camminate serali o da scaricare da qui http://tesseramento.csi-net.it/Modelli/Mod-2T-2Tesserati_.pdf

Rinnovo: consegnare € 20,00 - Modulo 2T compilato e firmato

TESSERA "CICLISTI" previsti tre livelli di attività praticabili ad € 25 / 35 comprende l'assicurazione personale e contro terzi

Per Info e iscrizioni al ciclismo contattare il 3207433000 Vinicio

In questa pagina vengono ospitati articoli, notizie, richieste, comunicazioni ecc. di interesse alle attività e alla vita del La Pedivella. Inviare il materiale che ritenete utile a tour@lapedivella.com

A proposito di grattacielo.. tratto da



IL FILM SUL GRATTACIELO DI RIMINI E I SUOI ABITANTI PROIETTATO A BOLOGNA IL 10 GIUGNO, A RIMINI IL 2 LUGLIO

Rimini | 14:17 - 02 Giugno 2017

Sarà presentato sabato 10 giugno (ore 16,30, la replica venerdì 16 giugno, ore 17) al Biografilm Festival di Bologna (sezione di concorso Biografilm Italia) "Cinema Grattacielo", l'opera dedicata al grattacielo di Rimini e ai suoi abitanti, realizzata da Marco Bertozzi. Successivamente, il film sarà in programma domenica 2 luglio, a Rimini, all'Arena degli Agostiniani (ingresso gratuito), preceduto da un aperitivo in sala Pamphili.

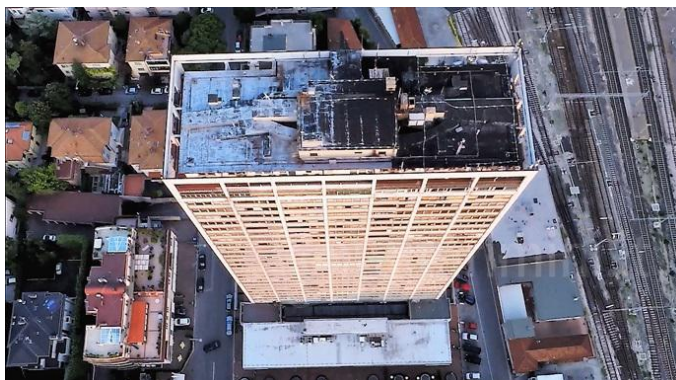

Sarà un vero e proprio evento per la città, organizzato in collaborazione con il Comune di Rimini, che segnerà anche l'apertura della rassegna estiva cittadina Cinema sotto le stelle. Il film è prodotto, con Rai Cinema, dall'Archivio Audiovisivo del Movimento Operaio e Democratico, da Altreforme e dall'associazione culturale Condominium.

"Cinema Grattacielo" è un film sul grattacielo di Rimini (27 piani, 100 metri di altezza), la sua storia, i suoi abitanti. L'edificio fu costruito alla fine degli anni Cinquanta – i lavori terminarono nel 1959, negli stessi mesi in cui a Roma il riminese Federico Fellini stava girando *La dolce vita* - e divenne subito icona della modernità e del turismo di massa. Voluta dall'allora giunta riminese di sinistra e approvato dall'intero consiglio comunale, fu simbolo in origine di grandi aspirazioni e ideali. Oggi è paradigma calzante del mondo contemporaneo.

A quasi sessant'anni dalla sua costruzione, il grattacielo di Rimini ha cambiato pelle e oggi ospita un'umanità quanto mai eterogenea: musicisti e filmmaker, insegnanti e liberi professionisti, commercianti cinesi e ambulanti africani, studenti universitari e giovani coppie. Un quartierone verticale, che nel film diventa una moderna torre di Babele capace di raccontarsi attraverso la voce dello scrittore Ermanno Cavazzoni (autore, fra l'altro, de "Il poema dei lunatici", il romanzo da cui Federico Fellini trasse l'ispirazione per l'ultimo suo film, "La voce della luna").

Oltre all'apporto di Cavazzoni, di rilievo i contributi professionali al film. Dalla produzione, curata da Luca Ricciardi, al montaggio, firmato da Ilaria Fraioli, dai titoli in animazione, realizzati da Leonardo Sonnoli e Irene Bacchi, alle musiche originali, di Giorgio Fabbri Casadei e alle animazioni, create da Alessia Travaglini. Il montaggio del suono è stato realizzato in Canada, da Clovis Gouaillier, grazie alla collaborazione speciale con l'Ecole des Médias dell'Università del Quebec a Montreal (UQUAM). Il manifesto è di Stefano Tonti.

La storia produttiva di "Cinema Grattacielo", come a volte capita ai documentari, è stata lunga e articolata. Le origini del progetto risalgono al 2005 quando il regista Marco Bertozzi si trasferisce in uno degli appartamenti del grattacielo e inizia le prime riprese. Due anni fa, attraverso un'operazione di crowdfunding promossa da una associazione costituita dagli stessi condomini, l'accelerazione. Fondamentale è stato quindi l'apporto di Rai Cinema, nonché quello dell'Archivio Audiovisivo del movimento operaio e democratico, della società Altreforme di Udine. Decisivi anche gli apporti della APT Servizi della Regione Emilia Romagna, in collaborazione con l'Assessorato alla Cultura della Regione Emilia-Romagna, del Comune di Rimini e del Fondo Regionale per l'Audiovisivo del Friuli Venezia Giulia.

QUARTA PAGINA DELLE CONVENZIONI E DELLE OPPORTUNITÀ

in questa vengono indicate le convenzioni con enti pubblici e privati stipulate a favore dei soci, nonché le opportunità per gli acquisti

CONVENZIONI IN ATTO

NUOVA RICERCA Clinica Privata – Rimini

Sconti in percentuale diversa su analisi di laboratorio e prestazioni mediche come di seguito:
Menzionare la convenzione e mostrare la tessera alla reception al momento o del pagamento.

4. L'azienda Nuova ricerca riconoscerà uno sconto sulle prestazioni convenzionate così come di seguito elencato:

- Visite specialistiche sconto del 10% (vedi ALLEGATO A)
- Esami di Laboratorio sconto del 25% (vedi ALLEGATO B)
- Diagnostica per immagini sconto del 10% (vedi ALLEGATO C)
- Interventi chirurgici sconto del 5% (vedi ALLEGATO D)

5. Gli sconti non sono cumulabili con altre offerte.

6. I prezzi indicati negli ALLEGATI A-B-C-D potranno subire variazioni nel corso dell'anno indipendenti dalla volontà di Nuova Ricerca. Sarà cura di Nuova Ricerca comunicare eventuali variazioni.

7. La presente convenzione ha validità sino al 31/12/2018 e non è rinnovabile tacitamente.

8. I medici in regime di intramoenia allargata non sono, al momento, convenzionabili.

9. E' prevista la facoltà di recesso in qualsiasi momento di ciascuna delle due parti contraenti da esercitarsi in forma scritta e con preavviso di sessanta giorni.

10. La presente convenzione è applicabile sia nella sede di Rimini (Via Settembrini, 17/h) che nella sede di Villa Verucchio (Piazza Europa, 36).

LA PEDIVELLA - RIMINI asd
CIRCOLO SPORTIVO CULTURALE
Via Bertoloni 46 ☎ 0541 433000
47923 RIMINI (RN)
c.f. 91 154 010 400 P.I. 04 105 670 403

FIRMA PER ACCETTAZIONE
Il PRESIDENTE
Centeno D.

NUOVA RICERCA s.r.l.
Via Settembrini, 17/h 47924 RIMINI (RN)
Tel. 0541.319411 Fax 0541.319494
C.F. 01747230506409
Direttore Sanitario Dr. Roberto Servadei

ALLARME VERISURE Sistema di Allarme di Alta Sicurezza



Considerevole scontistica per i soci che installeranno l'allarme tramite l'incaricato di zona con il quale è stato stipulata la convenzione. **ATTENZIONE** non richiedere preventivi on line altrimenti per motivi di carattere commerciale, la convenzione non potrà essere applicata.

Per maggiori informazioni sulle convenzioni contattare Vinicio al 3207433000

Altre convenzioni state stipulate direttamente dal Centro Sportivo Italiano alle quali possono aderire gli iscritti delle società affiliate che verranno a breve pubblicate sui siti istituzionali

Inviare le richieste per stipulare le convenzioni a
tour@lapedivella.com **o contattare il 3207433000**